



fundación
la casa
y el mundo

FUNDACIÓN LA CASA Y EL MUNDO

MEMORIA DE ACTIVIDADES 2019

www.lacasayelmundo.es

ÍNDICE

<u>¿ QUIENES SOMOS?</u>	03
<u>VALORES Y OBJETIVOS</u>	05
<u>ESTRUCTURA ORGANIZATIVA</u>	09
<u>BALANCE DE ACTIVIDADES</u>	11
<u>DATOS ECONÓMICOS</u>	18
<u>ENTIDADES COLABORDORAS</u>	20



PRESENTACIÓN

La Fundación La Casa y El Mundo es una institución formada por profesionales del mundo de la cultura que quieren dedicar parte de su tiempo, de sus conocimientos y de sus aspiraciones a paliar las necesidades sociales que vive nuestra sociedad actual.

La Fundación la Casa y el Mundo nace como vocación integradora entre el mundo de la cultura, en su sentido mas amplio, y la acción social y divulgativa. Por ello dedica sus esfuerzos entre otros a la generación de proyectos basados en el arte y las industrias creativas como motores de crecimiento, desarrollo profesional, personal y sobre todo como herramientas de integración en los sectores mas vulnerables de nuestro entorno vital.



EL ARTE PARA CRECER E INTEGRAR

Nuestros proyectos nacen de la profunda convicción de que el arte es una de las herramientas más intensas y efectivas para aprender, educar y por tanto crecer como seres humanos solos e integrados en la sociedad.

El arte y la cultura en todas sus manifestaciones, la música, la literatura, la danza, la gastronomía, el deporte, etc. tiene el poder de transformar la conciencia personal y social y es una de las herramientas educativas más poderosas que existen.

OPTIMISMO Y MOTIVACIÓN

Nuestra confianza en el potencial humano que todos y cada uno de nosotros tenemos, inspira nuestra Fundación y todos los proyectos que llevamos a cabo. Por muy difícil que sea nuestra situación, podremos avanzar en nuestra integración y felicidad.

Intentamos imprimir a nuestros proyectos una buena dosis de trabajo, motivación, rigor y por encima de todo optimismo.



COMUNICACIÓN Y CONEXIÓN

Conscientes de las fascinantes herramientas de comunicación del S XXI La Fundación La Casa y El Mundo busca integrar como una pata mas de sus proyectos, las redes de comunicación y conexión actuales que nos permiten unirnos y crear una colectividad integrada. Ponemos especial atención en trabajar con una comunicación, sencilla pero muy cuidada y trabajada en todos nuestros proyectos.



ESTRUCTURA ORGANIZATIVA





PATRONOS

Sara Pujalte

Cheija Abdalahi

Fernando Ezpeleta

Secretario

Joako Ezpeleta

EQUIPO EJECUTIVO

Directora

Aranzazu Ezpeleta

Director de Proyectos y Patrocinios

Laura Ruiz

Asesor de nuevos proyectos

Joako Ezpeleta

Asesor de proyectos

Ramiro Tersse

Administración

Alberto Eiriz

PROYECTO GASTRONOMIX

5 EDICIONES 2015 -2020

Proyecto social financiado por Fundación Ebro en colaboración con Basque Culinary Center desde su primera edición. Gastronomix es un proyecto formativo que busca dar herramientas de empleabilidad a jóvenes de entornos vulnerables a través de una escuela y cantina original y creativa donde la cocina y los valores se ponen en alza.

El Proyecto Gastronomix comenzó su primera edición en 2015 y desde entonces, hasta aquí, han pasado más de 270 alumnos que han encontrado en esta iniciativa una segunda oportunidad de crecer, reforzar su autoestima y cocinar su futuro. Una trayectoria que sin el apoyo de nuestros patrocinadores no hubiera sido posible. Clases

prácticas, recetas innovadoras y la experiencia real que aporta la Cantina Gastronomix son los pilares sobre los que se sostiene el programa formativo de este proyecto, además del periodo de prácticas que nuestros alumnos realizan en los mejores establecimientos.

En la quinta edición de Gastronomix hemos creado también una escuela de repostería de panadería y otra escuela de cocina vegana y vegetariana.

www.proyectogastronomix.org



OS PANS DO CAMIÑO

Galicia Noviembre - Julio 2019/20

La Fundación la Casa y el Mundo pone en marcha la primera edición de Os Pans Do Camiño un proyecto formativo en torno al mundo de la Panadería. De la mano del panadero Luis Miguel Iglesias, Miga de Oro de Galicia, y con el apoyo de la Xunta de Galicia y Xacobeo 2021 ponemos a disposición de 25 jóvenes de entornos vulnerables un escuela con contenido formativo que recorre las recetas mas exitosas de la tradición de panes gallegos. Así mismo realiza una labor de investigación con los alumnos del proyecto para la realización de un libro que recoja dichas recetas y las ponga en valor para todos los públicos.

Así mismo pone a disposición de los jóvenes participantes la realización de prácticas en empresas del sector.

www.ospansdocamino.projectogastronomix.org



Os Pans Do Camiño
aprende la tradición e innova en panadería

Ya abierta la inscripción al curso gratuito *Gastronomix* para jóvenes gallegos



SWEET GASTRONOMIX

2018 Actualidad

Desde el año 2018 La Fundación la Casa y el Mundo ha puesto en marcha el proyecto Sweet Gastronomix una escuela social alrededor del mundo de la pastelería y la panadería.

De la mano de Moncho López y Maria Reyes responsables de la marca de panaderías Levadura Madre con mas de 30 tiendas en Madrid y uno de los obradores mas exitosos de la ciudad, ponen a disposición de 20 jóvenes una formación práctica de calidad para que se formen en una profesión con mucha demanda de empleo y en claro crecimiento.



Además de la formación durante un año lectivo los alumnos desarrollan un periodo de prácticas de dos meses en los mejores hornos y restaurantes de Madrid.

El proyecto Sweet además cuenta con un punto de venta de panes en la Cantina Gastronomix.





ADOLESCENCIA PROGRAMADA

Año 2019

Durante todo el año 2019 la Fundación la Casa y el Mundo y la Junta de Distrito de Retiro del Ayuntamiento de Madrid preparó y organizó una serie de

eventos y programa cultural enfocado en una diversión sana y alternativa para los jóvenes de la ciudad de Madrid. Buscando el arte y sus diferentes manifestaciones como herramienta de desarrollo personal la Fundación la Casa y El Mundo desarrolló un programa variado: batallas de gallo, conciertos de rap con charlas con los artistas, talleres de cocina creativa, fotografía, uso responsable de las redes, parkour, flatland, bmx entre otros.



LOS MAYOS AL SOL

Año 2019

Durante el año 2019 la Fundación la Casa y el Mundo en colaboración con la Junta de Distrito de Retiro del Ayuntamiento de Madrid preparó un programa cultural al aire libre dedicado al público familiar buscando la integración de todas la culturas que integran la ciudad de Madrid así como acercar la música de calidad al público familiar, jazz, soul, música africana, pop etc



LOS MAYOS AL
SOL

De 18:00 a 21:30 h
5 de mayo Parque Roma
Taller Boomwhackers
40 niños - 10 por tandas de 30 min
Music In Action
Concierto familiar

De 18:30 a 20:30 h
12 de mayo Parque Roma
Taller percusión brasileña
Combo batucada en directo
30 pax - Inscripción gratuita por orden de llegada hasta completar aforo

De 18:30 a 21:00 h
19 de mayo Parque Martin Luther King
Dani Llamas
Mostaza Gálvez
Conciertos acústicos familiares

fundación la casa y el mundo ponio!

Entrada gratuita

madrid.es  distrito retiro **MADRID**



TALLERES Y VOLUNTARIADO

Anualmente

Utilizando herramientas como el ritmo, la música y la inteligencia emocional La Fundación La Casa y El Mundo crea y desarrolla talleres que utilizan el vehículo del arte y la cultura, para conseguir procesos de mejora en la formación y el desarrollo emocional de los colectivos mas desfavorecidos de la sociedad.

Algunos colectivos para los que trabajamos:

- Fundación Tomillo – Intervención con menores, población reclusa, colectivos de inmigrantes y minorías étnicas
- Aprendemos Todos – Congreso sobre nueva educación
- Centro de menores Los Olivos – Minorías étnicas
- Centro Penitenciario Madrid III – Valdemoro
- Centro Penitenciario Madrid IV– Navalcarnero
- Centro Penitenciario Madrid V – Soto del Real



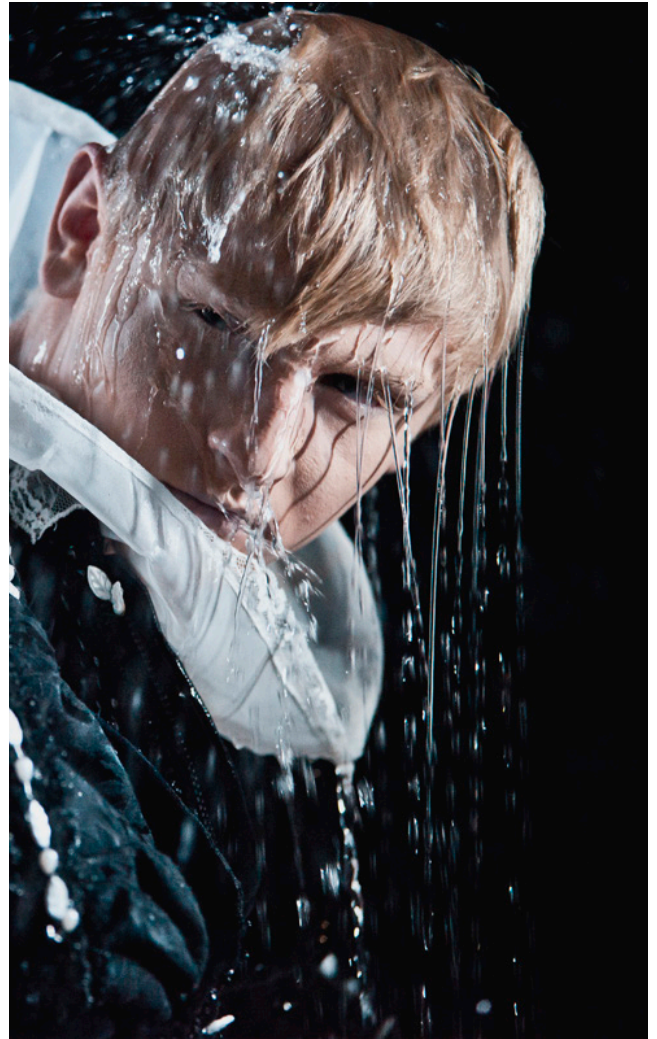

MOSTRA FIREj

Anualmente

Desde la Fundación nos encargamos de la selección de las películas y documentales, del contenido del Programa Educativo y la definición de las líneas argumentales, catálogos y manifiestos de la Mostra Firej

Firej es la Mostra de cine dedicada a la diversidad sexual y afectiva más antigua de España, con películas, documentales, cortometrajes, conferencias, un programa educativo y una filosofía integradora y universal. El cine como herramienta para la transformación de la cultura, la conciencia individual y la acción social.

www.lambda.cat/cinema/



NAVIDAD DE ENCUENTRO

DICIEMBRE 2019

NAVES DEL MATADERO

El Ayuntamiento de Madrid a través de su campaña navideña confió a la Fundación La Casa y el Mundo 12 talleres de cocina navideña gestionado por alumnos de nuestra Fundación.

El objetivo de los talleres es Implicar a los más pequeños en la cocina. Lograr que coman más sanos, que se involucren en las tareas de cuidados, que se diviertan conociendo los ingredientes, que amplíen sus horizontes de sabores, que compartan un momento lúdico, creativo y de unión con el resto de la familia.



TALLERES SOCIALES FORMACIÓN INTENSIVA EN GASTRONOMIA

Cocinando habilidades

La Fundación La Casa y el Mundo junto con Ayuda en Acción, LIDL y Ciudad de los Muchachos realizamos el proyecto Cocinando Habilidades donde doce alumnos de la Escuela-Ciudad Muchachos (CEMU) aprendieron conocimientos básicos de la cocina persiguiendo tres objetivos claros: mejorar las herramientas para su día a día; conocer las capacidades que tienen para seguir una vida sana; mejorar su autonomía y autoestima. Se trata de una intervención en un contexto muy específico: menores tutelados que tienen que aprender unos mínimos de cocina para ser independientes al cumplir la mayoría de edad; alumnos del centro que normalmente comen solos en casa; chicas y chicos que quieren aprender a cocinar y podría llegar a convertirse en su profesión.



FORMACION INTENSIVA COCA COLA

Diciembre y Abril

La Fundación Coca Cola y la Fundación La Casa y el Mundo ponen en marcha un proyecto de Formación Intensiva de una semana durante dos periodos, diciembre y abril, alrededor del mundo de la hostelería para jóvenes participantes en el proyecto Gira Cola. El objetivo del proyecto es despertar vocaciones y poner en valor las salidas profesionales que ofrece a día de hoy para jóvenes que no han terminado todavía su periodo formativo



DATOS ECONOMICOS



DATOS ECONOMICOS

Con el objetivo de ser una Fundación transparente publicamos todos nuestros datos económicos así como una auditoría independiente de nuestras cuentas anuales.



PATRIMONIO NETO Y PASIVO	Notas de la	EJERCICIO	
	MEMORIA	2018	2017
A) PATRIMONIO NETO		149.277,52	268.927,57
A1. Fondos Propios.	8	89.277,52	83.890,02
I. Capital.		7.500,00	7.500,00
1. Capital escriturado.		30.000,00	30.000,00
2. (Capital no exigido).		-22.500,00	-22.500,00
II. Prima de emisión.			
III. Reservas.		76.390,02	15.824,10
1. Reserva de capitalización			
2. Otras reservas		76.390,02	15.824,10
IV. (Acciones y participaciones en patrimonio propias).			
V. Resultados de ejercicios anteriores.			
VI. Otras aportaciones de socios.			
VII. Resultado del ejercicio.		5.387,50	60.565,92
VIII. (Dividendo a cuenta).			
A2. Ajustes en patrimonio neto.			
A3. Subvenciones, donaciones y legados recibidos.	11	60.000,00	185.037,55
B) PASIVO NO CORRIENTE			
I. Provisiones a largo plazo.			
II. Deudas a largo plazo.			
1. Deudas con entidades de crédito.			
2. Acreedores por arrendamiento financiero.			
3. Otras deudas a largo plazo.			
III. Deudas con empresas del grupo y asociadas a largo plazo.	12		
IV. Pasivos por impuesto diferido.	9		
V. Periodificaciones a largo plazo.			
VI. Acreedores comerciales no corrientes			
VII. Deudas con características especiales a largo plazo			
C) PASIVO CORRIENTE		63.625,55	26.468,02
I. Provisiones a corto plazo.			
II. Deudas a corto plazo.		45.037,55	
1. Deudas con entidades de crédito.			
2. Acreedores por arrendamiento financiero.			
3. Otras deudas a corto plazo.		45.037,55	
III. Deudas con empresas del grupo y asociadas a corto plazo.	12		
IV. Acreedores comerciales y otras cuentas a pagar.		18.588,00	26.468,02
1. Proveedores.		10.030,04	6.183,00
a. Proveedores a largo plazo.			
b. Proveedores a corto plazo.		10.030,04	6.183,00
2. Otros acreedores.		8.557,96	20.285,02
V. Periodificaciones a corto plazo			
VI. Deuda con características especiales a corto plazo			
TOTAL PATRIMONIO NETO Y PASIVO (A+B+C)		212.903,07	295.395,59

CUENTA DE PÉRDIDAS Y GANANCIAS PYME CORRESPONDIENTE AL EJERCICIO TERMINADO 2018

Fundación la casa y el mundo

Desde Apertura hasta Diciembre. Incluye todos los canales

	Notas de la MEMORIA	EJERCICIO	
		2018	2017
1. Importe neto de la cifra de negocios.	10	149.460,00	241.668,32
2. Variación de existencias de productos terminados y en curso de fabricación.			
3. Trabajos realizados por la empresa para su activo.			
4. Aprovisionamientos.		-117.578,43	-206.059,24
a. Consumo de mercaderías		-117.578,43	-206.059,24
i. Compras de mercaderías		-117.578,43	-206.059,24
ii. Variación de existencias			
b. Consumo de materias primas y otras materias consumibles			
i. Compras de materias primas y otras materias consumibles			
ii. Variación de materias primas y otras materias consumibles			
c. Trabajos realizados por otras empresas			
d. Deterioro de mercaderías materias primas y otros aprovisionamientos			
5. Otros ingresos de explotación.			
6. Gastos de personal.		-14.843,19	-12.389,91
7. Otros gastos de explotación.	10	-11.052,27	-35.894,36
8. Amortización del inmovilizado.	5		
9. Imputación de subvenciones de inmovilizado no financiero y otras.	3		
10. Excesos de provisiones.			
11. Deterioro y resultado por enajenaciones del inmovilizado.	5		
12. Otros resultados.	10		
A) RESULTADO DE EXPLOTACIÓN		5.986,11	-12.675,19
13. Ingresos financieros.			
a. Imputación de subvenciones, donaciones y legados de carácter financ.			
b. Otros ingresos financieros			
14. Gastos financieros.			
15. Variación de valor razonable en instrumentos financieros.	6		
16. Diferencias de cambio.			
17. Deterioro y resultado por enajenaciones de instrumentos financieros.	6		
18. Otros ingresos y gastos de carácter financiero			
a. Incorporación al activo de gastos financieros			
b. Ingresos financieros derivados de convenios de acreedores			
c. Resto de ingresos y gastos			
B) RESULTADO FINANCIERO			
C) RESULTADO ANTES DE IMPUESTOS		5.986,11	-12.675,19
19. Impuesto sobre beneficios.	9	-598,61	-6.729,55
D) RESULTADO DEL EJERCICIO		5.387,50	-19.404,74

ENTIDADES COLABADORAS



ENTIDADES COLABORADORAS

Estas son las entidades que han colaborado con nosotros:

Ebro Foods

Fundación Ebro

Fundación Coca Cola

Ayuda en Acción

Junta de distrito Retiro

Xunta de Galicia

Gadisa

Xacobeo

CEAMSA P MORGAN

Fundación Tomillo

Basque Culinary Center

Fundación Mahou

Fundación Ebro

Bolton Cile España

Acciona

NH Hoteles

Meliá Hoteles

Ayuntamiento de Madrid

Mercado de Chamartín



Brazal

Dacsa

Oro de Bailen

Gary's

SOS Vidasana

Pastas Garofalo

Harina Tradicional Zamorana

Grupo Norteños

Ecosecha

Tu Pesca día a Día



fundación
la casa
y el mundo

aranzazu@lacasayelmundo.es
+34 650 427 960
Minas, 24
28004 Madrid
T. +34 91 233 97 33

www.lacasayelmundo.es